

ひまわり通信



2026年



遊びのなかで学んでいこう！
好きなことをぐんぐん伸ばそう！
小さな芽をひろげていこう！

遊びの中からたくさんのたねをまき
「自分がやりたい」ということを見つけ育むプログラム
「得意」なことは「得意」に
「好き」なことは「好き」に
芽生えを伸ばし開花させていきます。

ひまわりのたねグループ

発行元
特定非営利活動法人TSUNASAP0
株式会社Luxe Home

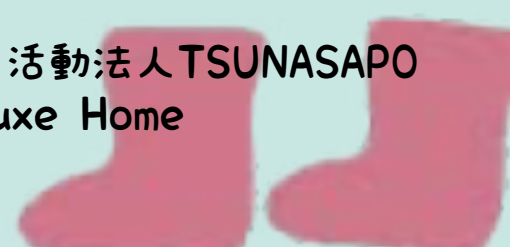



募集状況



施設名	ひなた園	わかば教室	みのり
空き状況	○	○	○

各園空きがございます！ 見学やご質問などお気軽にお電話ください。

～ひまわりのたねグループ ご案内～

<https://himawarino-tane.com/>

児童発達支援施設
ひなた園

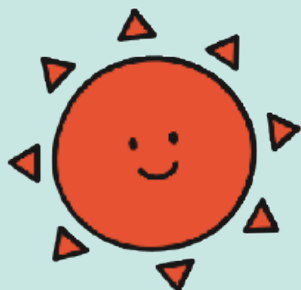

〒332-0017
埼玉県川口市栄町1-11-11
TEL:080-4199-2478

Facebook



Instagram



ひなた園

10:00 朝の会
10:15 午前の活動
11:30 おひるご飯
プログラム療育
13:00 帰りの会

放課後等デイサービス
わかば教室



〒332-0011
埼玉県川口市元郷5-18-11
TEL:080-3271-3697

Facebook



Instagram



わかば教室

■学校のある日

15:00 始まりの会
15:10 宿題タイム
15:30 おやつ時間
15:45 カリキュラム
16:20 自由時間
17:00 帰りの会

■学校がお休みの日

10:00 始まりの会
10:10 宿題タイム
10:30 自由時間
12:00 おひるご飯
13:00 カリキュラム
16:00 帰りの会

放課後等デイサービス
児童発達支援施設

みのり



〒333-0855
埼玉県川口市芝西2-27-16
TEL:080-7966-5438

Facebook



Instagram



みのり

児童発達支援施設

10:00 はじまりの会
10:30 午前の活動
11:30 おひるご飯
プログラム療育
13:00 おかえりの会

放課後等デイサービス

■学校のある日

15:00 始まりの会
15:10 宿題タイム
15:30 おやつ時間
15:45 カリキュラム
16:20 自由時間
17:00 帰りの会

■学校がお休みの日

10:00 始まりの会
10:10 宿題タイム
10:30 自由時間
12:00 おひるご飯
13:00 カリキュラム
16:00 帰りの会

株式会社Luxe Home

不動産売買・賃貸等のご相談もお気軽にお問い合わせください。 TEL:048-264-2200

もうすぐ梅雨入りですね。季節の変わり目には、体調管理に十分気をつけてまいりたいと思います。梅雨が明ければもうすぐプール。水遊びが大好きな子どもたち。今年もスタッフ一同ビショビショになりながら、子どもたちと一緒に存分に楽しみたいと思います。最近の子どもたちは、ひよこ組からぞう組まで、みんな自分のことを自分でやろうと頑張っています！そんな成長した姿を見て、スタッフもみな、笑顔に溢れています！



ひよこ・りす組

- ・きしゃぽっぽ
- ・どうぶつくいず
- ・さかなつり

きりん組 ぞう組

- ・はみがき ・おとけいさん
- ・じょうずかな? ・なつといえぼ?
- ・おてつだい ・あめあめ
- ・ふわふわことば ふれふれ

ピックアッププログラム

児童発達支援施設

ひなた



少しずつ夏の気配を感じる季節となりました。最近暑い日も増えてきましたが、子どもたちは寒暖差に負けず、室内でも元気いっぱい！自由時間には、お友だち同士で誘い合い、意見を出し合って遊ぶ姿が一段と増えています。相手を思いやりながら工夫して遊ぶその姿に、心の成長を強く感じます。これからは蒸し暑い日も増えますので、しっかりと休息と水分補給を取りながら、みんなで楽しく過ごしていきたいです。

放課後等デイサービス

わかば



ピックアッププログラム

- ・ラジコンゲーム
- ・音読会
- ・水バルーン



児童発達支援施設
放課後等デイサービス

みのり



雨が多くなるこの時期、はじめとした気候に気分が沈みがちですが、子どもたちがみのりでもリフレッシュしながら夢中になって過ごせるよう、室内・戸外を問わずさまざまな活動を取り入れています。子どもたちは汗ばみながらも、毎日元気いっぱい遊びを楽しんでいます。

児発では、アジサイなど梅雨にちなんだ制作活動も行っています。絵の具や折り紙、シールを使いながら細かな部分まで丁寧に表現したり、「こうしたらもっと面白くなるかも」と自分で考え工夫したりする姿が見られます。また、友だちの作品を見て「すごいね!」と感想を伝え合うなど、子ども同士のコミュニケーションも育ってきています。今後予定している保育参観では、こうした日々の活動の様子や子どもたちの普段の姿を見ていただける機会にできればと考えております。放デイでは、6月は1年の中で唯一祝日のない月ですが、「虫歯予防デー」「時の記念日」「大切な人への感謝」「夏至の日」など、この時期ならではのテーマを取り入れながら、さまざまな学びや体験を楽しんでいきたいと考えています。

梅雨の時期は気温や湿度の変化が大きく、体調を崩しやすい季節でもあります。こまめな水分補給や汗をかいた後の着替えを心がけ、子どもたち一人ひとりの体調の変化にも十分配慮しながら、安心して過ごせる環境づくりに努めてまいります。これからも日々の活動を大切にしながら、共に学び、共に成長していける一年を目指してまいります。



ひよこ・りす組

ピックアッププログラム

- ・ゼリーやさん
- ・あめザンザン
- ・おいけのおさんぽ

きりん組

- ・ぶらさがりおさるさん
- ・くいずあそび
- ・はみがき戦隊

ぞう組

- ・どうぞ
- ・まるさんかく
- ・み一つけた

放デイ

- ・お買い物
- ・シミレーション
- ・フーフリー

どんなことがあったかな