



ひまわり通信

2026年 1 **か** **つ**

遊びのなかで学んでいこう！
好きなことをぐんぐん伸ばそう！
小さな芽をひろげていこう！



ひまわりのたね

遊びの中からたくさんのたねをまき
「自分がやりたい」ということを見つけ育むプログラム
「得意」なことは「得意」に
「好き」なことは「好き」に
芽生えを伸ばし開花させていきます。

発行元
特定非営利活動法人TSUNASAPO
株式会社Luxe Home

児童発達支援

ひなた



あけましておめでとうございます。年が明け、子どもたちの元気な声に戻りました。新年の始まり、気持ちも新たに、子どもたちと共に日々楽しく過ごしてまいりたいと思います。本年もよろしくお願ひいたします。寒さにも負けず、お友達と追いかけてっこを楽しみ、椅子取りゲームやビーズ通し、絵の具遊びも！今年も好きを活かして、生きる力を身に付けていきます！



ピックアッププログラム

ひよこ組

- ・でんしゃごっこ
- ・おしょうがつあそび
- ・しんごうのいろ

りす組

- ・えあわせあそび
- ・えのぐあそび
- ・どんなかお

ぞう・きりん組

- ・こままわし
- ・うけとってみよう
- ・これだれだ？



放課後等 デイサービス わかば



ピックアッププログラム

- ・初詣
(かっこよくごあいさつ)
- ・ぐるぐるとんとん
パンパンゲーム
- ・風船トレーニング

あけましておめでとうございます。昨年は温かいご支援とご協力をいただき、心より感謝申し上げます。冬休み中も子どもたちは寒さに負けず元気いっぱいでしたね！公園へ出かけると真っ白な息を弾ませながら、全身を使って力いっぱい遊びました。寒さを吹き飛ばしてしまうような笑顔にわたしたちもパワーをもらいました♪今年も楽しく元気に活動できるよう職員一同、全力でサポートさせていただきます。どうかよろしくお願ひいたします。

多機能型施設

児童発達支援

放課後等デイサービス

みのり



あけましておめでとうございます
 新しい一年がお子様にとって、また保護者の皆様にとって笑顔があふれる年になりますよう、本年もどうぞよろしくお願いいたします。
 年末年始はいかがお過ごしたでしょうか？寒さもいっそう厳しくなりましたが、児発の子どもたちは寒さに負けず外でも元気いっぱい遊んでいます。
 放デイでは集団ゲームを通じ、友だちと協力したり応援し合ったりしながら、笑顔いっぱい取り組む姿が見られました。遊びを通して、コミュニケーションや協調性を育てています。凧上げ、コマ回し、カルタ、福笑いなど、この時期ならではの遊びを楽しみながら日本の四季を感じてもらうことができたら嬉しいです。



ピックアッププログラム



ひよこ・りすぐみ
 ＊ふくわらい
 ＊たこあげ
 ＊じこしょうかい

きりんぐみ
 ＊いろおに
 ＊なまえをよぼう
 ＊みぎ・ひだり

ぞうぐみ
 ＊おせちってな〜に？
 ＊じゅうにしのおはなし
 ＊みんなともだち

放デイ
 ＊初詣
 (かっこよく挨拶)
 ＊駅伝サーキット
 ＊聞くゲーム
 (物語の謎)



募集状況



施設名	ひなた園	わかば教室	みのり
空き状況	○	○	○

各園空きがございます！ 見学やご質問などお気軽にお電話ください。

～ひまわりのたねグループ ご案内～

<https://himawarino-tane.com/>

児童発達支援施設
ひなた園

〒332-0017
埼玉県川口市栄町1-11-11
TEL:080-4199-2478

Facebook

Instagram

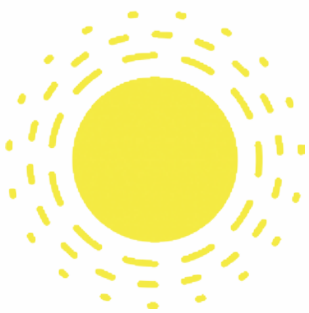

ひなた園

10:00 朝の会
10:15 午前の活動
11:30 おひるご飯
プログラム療育
12:45 帰りの会

放課後等デイサービス
わかば教室

〒332-0011
埼玉県川口市元郷5-18-11
TEL:080-3271-3697

Facebook

Instagram



わかば教室

■学校のある日

15:00 始まりの会
15:10 宿題タイム
15:30 おやつの時間
15:45 カリキュラム
16:20 自由時間
17:00 帰りの会

■学校がお休みの日

10:00 始まりの会
10:10 宿題タイム
10:30 自由時間
12:00 おひるご飯
13:00 カリキュラム
16:00 帰りの会

放課後等デイサービス
児童発達支援施設

みのり

〒333-0855
埼玉県川口市芝西2-27-16
TEL:080-7966-5438

Facebook

Instagram



みのり

児童発達支援施設

放課後等デイサービス

■学校のある日

10:00 はじまりの会
10:30 午前の活動
11:30 おひるご飯
12:30 はみがきタイム
12:45 午後の活動
13:25 おかえりの会

■学校がお休みの日

15:00 始まりの会
15:10 宿題タイム
15:30 おやつの時間
15:45 カリキュラム
16:20 自由時間
17:00 帰りの会

株式会社Luxe Home

不動産売買・賃貸等のご相談もお気軽にお問い合わせください。 TEL:048-264-2200