



ひまわり通信

1月

遊びのなかで学んでいこう!
好きなことをぐんぐん伸ばそう!
小さな芽をひろげていこう!



ひまわりのたね

遊びの中からたくさんなたねをまき
「自分がやりたい」ということを見つけ育てプログラム
「得意」なことは「得意」に
「好き」なことは「好き」に
芽生えを伸ばし開花させていきます。

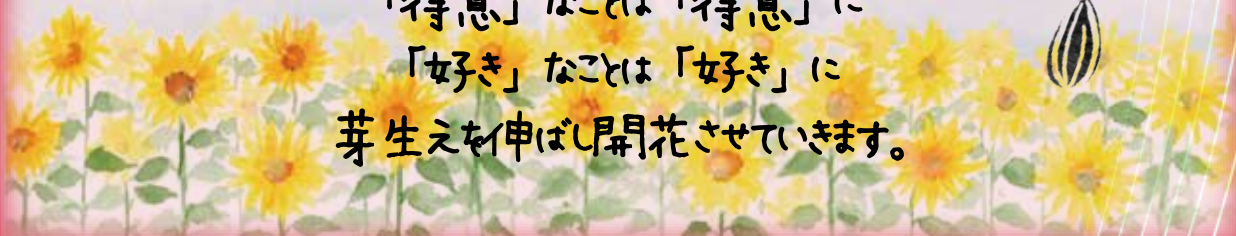



空き状況



つなぐ園	ひなた園	あかば教室	みのり
○	○	○	○

各園空きがございます！

見学やご質問などお気軽にお電話ください☎

各園のご案内



児童発達支援施設

つなぐ園



〒333-0842

埼玉県川口市前川2-10-14

TEL: 048-211-1194

Facebook



Instagram



つなぐ園

- 10:00 はじまりの会
- 10:30 午前の活動
- 11:30 おひるご飯
- 12:30 はみがきタイム
- 12:45 午後の活動
- 13:25 おかえりの会

児童発達支援施設

ひなた園

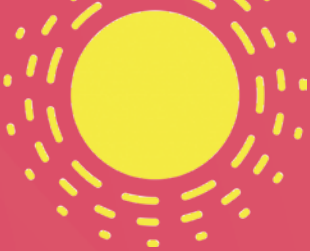

〒332-0017

埼玉県川口市栄町1-11-11

TEL: 080-4199-2478

Facebook



Instagram



ひなた園

■うさぎぐみ
■くまぐみ

■ねこぐみ

- | | |
|------------------------|------------------|
| 10:00 朝の会 | 14:00 登園
運動療育 |
| 10:15 午前の活動 | 15:00 おやつタイム |
| 11:30 おひるご飯
プログラム療育 | 15:15 プログラム療育 |
| 12:45 帰りの会 | 16:00 降園 |

放課後等デイサービス

あかば教室



〒333-0842

埼玉県川口市前川1-14-6

TEL: 048-423-4873

Facebook



Instagram



あかば教室

■学校のある日

■学校がお休みの日

- | | |
|--------------|--------------|
| 15:00 はじまりの会 | 10:00 はじまりの会 |
| 15:10 宿題タイム | 10:10 宿題タイム |
| 15:30 おやつ時間 | 10:30 自由時間 |
| 15:45 カリキュラム | 12:00 おひるご飯 |
| 16:20 自由時間 | 13:00 カリキュラム |
| 17:00 帰りの会 | 16:00 帰りの会 |

放課後等デイサービス

児童発達支援施設

みのり



〒333-0855

埼玉県川口市芝西2-27-16

TEL: 080-7966-5438

Facebook



Instagram



みのり

放課後等デイサービス

児童発達支援施設

■学校のある日

■学校がお休みの日

- | | | |
|---------------|--------------|--------------|
| 10:00 はじまりの会 | 15:00 はじまりの会 | 10:00 はじまりの会 |
| 10:30 午前の活動 | 15:10 宿題タイム | 10:10 宿題タイム |
| 11:30 おひるご飯 | 15:30 おやつ時間 | 10:30 自由時間 |
| 12:30 はみがきタイム | 15:45 カリキュラム | 12:00 おひるご飯 |
| 12:45 午後の活動 | 16:20 自由時間 | 13:00 カリキュラム |
| 13:25 おかえりの会 | 17:00 帰りの会 | 16:00 帰りの会 |

ひな た



ぞう組 きりん組
線をなぞろう
節分制作
手あそび



寒さが一段厳しくなり朝、起きるのが辛いこの季節。
寒さに負けずひなたっ子たちは公園へ出かけると元気に走りまわっています。
新しい年を迎え、今年度もあと3ヶ月、一日一日を大切に過ごして参ります。
お子様にとって、保護者の皆様におかれましても笑顔があふれる年になりますよう、お祈り申し上げます。



児童発達支援施設・放課後等デイサービス

みのり



放デイ

- ・クラフト工作
- ・ふわふわ、チクチク
- ・肉体改造



りす組

- ・初詣
- ・しろくまのパンツ
- ・福笑い

ひよこ組

- ・サイコロ遊び
- ・凧揚げ政策
- ・くつつんこ

子どもたちの元気な声や挨拶と共に、新しい年がスタートしました。
児発は凧揚げや福笑い、初詣など、新年早々元気に正月遊びを楽しんでいる子どもたち。
ひよこ組、りす組との新年会ではおやつを食べながら楽しい時間を過ごしました。
放デイの児童は寒さに負けず、外遊びに出かけています。鬼ごっこやサッカーなどお友達との関わり、ルールのある遊びを子どもたちで話し合いながら楽しんでいます。
12月に行われたクリスマス会ではみんなでケーキやパフェを作ったり、サンタさんからプレゼントを貰ったり…素敵な時間を過ごしました。
今年度も残りわずかですが、一日一日を元気に過ごして行きたいと思えます。

つ な ぐ

ぞう組

- ・ほっかほかたいそう
- ・ひまわりC.C
- ・つなぐえきでん

きりん組

- ・しょうがつあそび
- ・うたをうたおう
- ・たべものくいず

りす組

- ・はしもうで
- ・ママのおてつだい
- ・しゅやくはりすぐみだ!

ひよこ組

- ・サイコロあそび
- ・大きい小さい
- ・凧あげ



明けましておめでとうございます。

新しい1年が子どもたちと保護者のみなさまにとって幸多き年となりますよう、お祈り申し上げます。

年末年始はどのようにお過ごしになられたでしょうか？

つなぐ園では、1年を通して子どもたちはできることを増やし、様々なことにもチャレンジしてきました。そして、ぞう組は卒園まで残り3ヶ月となり、残すところもあと少しとなりました。2024年も最後まで思い出いっぱい、より良い1年になりますよう

今年も宜しくお願い申し上げます。



放課後等デイサービス

わ か ば



- ・年末年始の思い出
- ・メジャーリーガーになろう!
- ・わかばディスコ



年が明けて2024年がスタートしました！皆様今年もよろしくお祈り致します。

お正月はお家で楽しく過ごせましたでしょうか？

久しぶりに会ったみんなの顔を見ると、少しお兄さんお姉さんになったのかな^^と思います！

おやつを運ぶのを率先してお手伝いしてくれたり、泣いている子を「どうして？大丈夫？」と心配して声をかけてくれたり。大人の階段を少しずつ上がっています！

あと3ヶ月で進級、卒業を控える楽しみな時期に差し掛かりましたが、みんななら大丈夫！

わかばでは毎日楽しく元気に過ごしましょう！

改めまして今年もよろしくお祈り致します。